La lista amministrativa all'inizio del '900

chi votava a Sambuca poco prima del suffragio universale maschile voluto dal Giolitti e del patto Gentiloni

La riforma elettorale preparata dallo Zanardelli e varata dal Depretis nel 1882, caratterizzata da un atteggiamento paternalistico e da un generico democratismo filantropico, diede il diritto di voto a ogni cittadino maggiorenne che avesse compiuto il primo corso elementare, escludendo le classi sociali meno abbienti che, ancora una volta, non potevano far sentire la loro drammatica voce nel Parlamento.

Sambuca alla fine dell'Ottocento era dilaniata dalle infuocate lotte politiche, senza esclusione di colpi, tra il partito di **susu**, *che raccoglieva i reazionari guidati dal cav. uff. Giuseppe Ciaccio, e quello di* **jusu**, *che poteva contare sui consensi della sinistra moderata capitanata dal cav. uff. Salvatore Mangiaracina. Accompagnate da violente diatribe erano gli esperimenti grafici degli elettori, che spesso si concludevano con la cancellazione di elementi del partito avverso a quello che amministrava.*

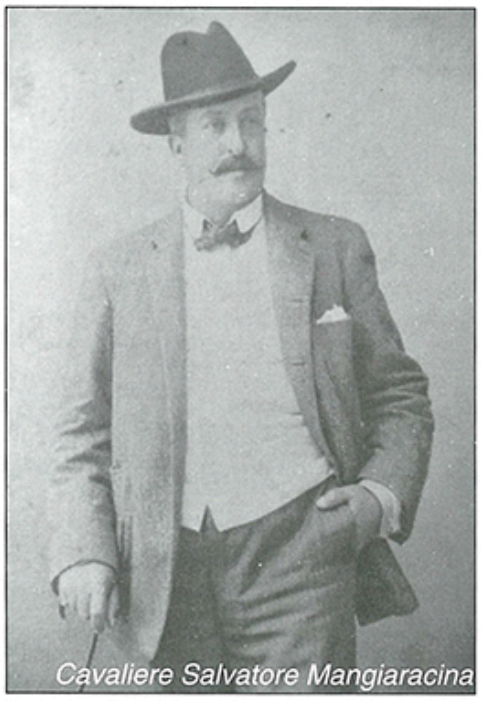
Cavaliere Salvatore Mangiaracina

*Una ventata di rinnovamento, che rompeva uno stato di sonnolente apatia, portò il giovane socialista Calcedonio Ciaccio, il quale decretò, proprio all'inizio dell'età giolittiana, con la creazione dell'***Unione Democratica Popolare** *e del* **Circolo Giovanile**, *la fine di quei due partiti che fino a quel momento avevano monopolizzato al vita politica zabutea.*

Ma da quanti elettori era formata la lista amministrativa? Chi la componeva? Per la nostra superficiale analisi abbiamo scelto la lista amministrativa del 1907, che comprendeva ottocentoventiquattro elettori, molti dei quali appartenevano al ceto medio. Spiccavano, naturalmente, i professionisti.

La lista comprendeva anche Pietro Paolo Beccadelli Bologna (26 aprile 1851), il rampollo dei principi di Camporeale e dei Marchesi della Sambuca; Michele Bilello (1 gennaio 1847), il fondatore del Fascio dei lavoratori a Sambuca e per questo confinato; il giovane socialista Calcedonio Ciaccio (26 luglio 1882), fondatore dell'Unione Democratica Popolare; lo storico Giuseppe Giacone (25 febbraio 1850); Michele Guzzardo detto 'Chimera' (4 novembre 1876), zio del pittore Gianbecchina, socialista e Ciaccio, lo scrittore verista Emanuele Navarro della Miraglia (1 marzo 1838).

Il più vecchio della lista era Vito Scibona (21 ottobre 1817), il più giovane Salvatore Di Prima (26 marzo 1886).

Degli ottocentoventiquattro elettori, settecentoquarantacinque erano nati a Sambuca, quattordici a Santa Margherita, dodici a Sciacca, undici a Giuliana, otto a Palermo, sette a Menfi, quattro a Trapani, tre a Bisacquino, due a Castelvetrano, Chiusa e Palazzo Adriano, uno a Calatafimi.

Michele Vaccaro

Abilitazione

Giorno 26 settembre 2001, presso la Corte d'Appello di Palermo si è abilitato all'esercizio della professione di Avvocato il Dott. Giovanni Maggio, conseguendo un ottimo risultato.

Al neo Avvocato gli auguri de "La Voce".

(segue da pag. 1)

Sambuca ricorda le vittime dell'11 settembre a New York

ficiata dall'Arciprete don Pino Maniscalco, responsabile della Forania.

Sono intervenuti i Sindaci di Sambuca di Sicilia, S. Margherita di Belice, Menfi e Montevago i quali hanno espresso solidarietà al popolo americano.

La "Fiaccolata per la Pace" induce, ad alcune doverose considerazioni.

Non è possibile parlare e voler la pace soltanto dopo gravi fatti contro l'umanità, la Pace si coltiva e si costruisce giorno dopo giorno nelle piccole come nelle grandi scelte che l'uomo compie.

Non si può mantenere la Pace tra i popoli in presenza di notevoli differenze economiche e culturali tra gli uomini. Quindi si rende necessaria una più equa distribuzione della ricchezza per liberare l'uomo dai bisogni.

L'intolleranza e la rinuncia al dialogo determinano enormi solchi tra i popoli, esse non preparano alla Pace, ma alla guerra.

La Scuola deve promuovere, attraverso lo strumento della cultura, la civiltà dei popoli; pertanto si educhino i giovani al rispetto delle persone, delle leggi e delle cose per realizzare una società giusta e tollerante.

La Religione non va considerata come strumento di lotta contro altre fedi, ma come legame con l'unico ed eterno Principio.

Quanto sopra, per ricordare che l'impegno assunto con la "Fiaccolata per la Pace" dovrà realizzarsi in atti concreti all'intemo del territorio in cui ciascuno giornalmente opera, con uno sforzo corale, anche in presenza di opinioni diverse, per giungere al bene comune.

"Quando suona la campana, non domandare per chi suona, suona anche per te".

Questa è la vicenda umana.

L'Assessore alla Cultura
Prof. Gaetano Miraglia

(segue da pag. 1)

Chiesa Madre - Dobbiamo lasciarla cadere?

territorio, nonostante i numerosi appelli de "LA VOCE DI SAMBUCA" continui a chiudere gli occhi e ad ignorare il problema?

E' accettabile che la sicurezza di un monumento si perda tra le pastoie burocratiche?

E' accettabile che non si provveda a proteggere con una copertura adeguata un bene di grande valore, patrimonio della Comunità?

Considerato che gli appelli de La Voce e anche di Italia Nostra all'Amministrazione Comunale e alla Sovrintendenza sono caduti e continuano a cadere nel vuoto, dobbiamo augurarci che sia un giudice ad inaugurare l'apertura della Chiesa Madre, come fece Antonio Di Pietro con la Strada della Liberazione?

O ci rassegneremo a lasciarla cadere? **Licia Cardillo**

Sviluppo del Territorio

Comune di Menfi, di Montevago, di Sambuca di Sicilia, di S. Margherita di Belice, Provincia Regionale di Agrigento, Autotrasporti Adranone, Banca di Credito Cooperativo Sambuca, Cantina Cellaro, Cantina Corbera, Cantine Settesoli, CO.M.MER., Agricola Bertolino, Cooperativa La Goccia d'Oro, CIA, Sicily Fish Farm.

C.so Umberto, 226 • Tf. 0925 940217 - 943139 - Fax 0925 943380
Sambuca di Sicilia • www.terresicane.it

OFFICINA AUTORIZZATA
ASSISTENZA E RICAMBI

F.lli TORTORICI

C.da Casabianca (Zona industriale) • Tel. 0925 94.19.24
92017 Sambuca di Sicilia (AG)

AUTOTRASPORTI
Adranone
NOLEGGIO AUTOVETTURE
E PULLMANS GRAN TURISMO

Autotrasporti Adranone scrl
C.so Umberto I°, 190 - Tel. 0925 94.27.70 - Fax 0925 94.34.15
92017 SAMBUCA DI SICILIA (AG)