Direttore Resp. e Propr.
ALFONSO DI GIOVANNA
Redattore
FRANCO LA BARBERA
Redazione
presso Ass. Pro Loco
« Adragna - Carboi »
C. Umb. 165 - Sambuca di S.
Direzione - Amministrazione
Agrigento - Via Atenea 297
Tel. 23053
Tipografia Vescovile
Agrigento
Aut. Tribunale di Sciacca N 1
del 7-1-1959

LA VOCE di SAMBUCA

Redazione d'America
FELIX VETRANO
215 Wyckoff Avenue
BROOKLYN 37 - N. Y.

In IV.a pag.
IL SINDACO RISPONDE
alla LANCIA DELL'EMIRO

Abbonamento annuo L. 500
Benemerito . . . . » 1000
Sostenitore . . . . » 2000
Estero (ordinario) . » 2000
Servitevi del c/c p, 7/8724
UNA COPIA L. 40

Anno III - Agosto 1961 MENSILE DI VITA CITTADINA Sped. Abb. Postale III gruppo

DIRE e FARE

Le notizie che ci danno gli On.li Molinari e Rubino in merito, il primo, a un contributo del Ministero dei LL. PP. per la ricostruzione della rete fognaute, il secondo, in merito ad uno stanziamento da parte dell'Assessorato Regionale per il completamento della strada di Adragna, sono oggetto di riflessione.

Da tanti anni, in Sambuca, non si sentivano più notizie consolanti del genere forse dal 1955, quando avvenne una prima promessa di stanziamento (in verità formale) per il fortunoso stradale di Adragna e poi basta!

Sei anni di silenzio, sei anni di solo « dire » e niente « fare ».

L'interessamento dei nostri due parlamentari che sono riusciti ad ottenere qualcosa per questo nostro paese, tanto dimenticato, mentre riempie di gioia la nostra popolazione, ci porta alla seguente riflessione.

Esiste un proverbio, tanto sapiente, che suona così: « Tra il dire e il fare c'è di mezzo il mare » Il proverbio si cita molto spesso; ora a proposito di certa mellanteria gradassa, ora a proposito di certe mirabolanti promesse(e ora a proposito di certa schermaglia, propria di chi vuole scusare un precedente atteggiamento da fanfarone, ed ora di fallimento, quasi a dire: « Non crediate sia cosa facile fare ciò che si dice ».

Il famoso adagio non si dovrebbe mai citare, a proposito a a sproposito, quando si parla dei nostri deputati, per i quali invece dovrebbe suonare in tutt'altro senso: « Tra il dire e il fare non ci dev'essere di mezzo il mare! » Con ciò non si pretende che siano i « padreterni » di tutti i miracoli! Essi devono essere quello che sono, i nostri DEPUTATI, che vengono eletti dalla nostra popolazione non per diporto o passatempo, ma per precisi impegni di tutela e di aspirazioni. Per essi DIRE dovrebbe equivalere a FARE, dovrebbe equivalere a superare difficoltà e a puntare con tutte le loro possibilità alla congretizzazione di quelle opere dalla cui deficienza nascono infiniti guai sociali.

Quando si assiste a gesti del genere ci torna cara la figura del vecchio DEPUTATO d'altri tempi che al suo collegio dava tutto perchè da esso tutto gli veniva; e questo — si intende — non per solo tornaconto ma per spirito di missione, accettata e voluta, comportante rischi e contropartite gravi.

Prendiamo atto del magnanimo gesto di interessamento e dell'On. Sen. Molinari e dell'On. Raffaello Rubino. Li ringraziabo per quanto hanno fatto e fanno; ma Li preghiamo, al tempo stesso, e non essi soli, ma unitamente a tutti i parlamentari, a qualsiasi colore appartengano, del nostro collegio perchè vogliano fare, fare, fare.

Premio "Adragna-Carboi,,

1ª Mostra Regionale pittura contemporanea

Sambuca di Sicilia
20 settembre - 4 ottobre 1961

Ente organizzatore: Pro Loco

REGOLAMENTO

Art. 1 — L'Associazione Turistica Pro «Adragna - Carboi» indice una Mostra Regionale di Pittura Contemporanea, riservata a giovani artisti che non abbiano superato il trentesimo anno di età.

Art. 2 — Alla Mostra parteciperanno artisti invitati dalla Giuria che giudicherà ed assegnerà i premi.

Art. 3 — Ogni artista potrà partcipare con due opere, che non abbiano mai figurato ad altre mostre. Le opere non dovranno superare i cm. 80 di base, e dovranno essere inviate incorniciate da un semplice listello.

Le spese di spedizione delle opere saranno a carico dei partecipanti, mentre quelle di rispedizione a carico della Pro Loco.

Art. 4 — Le opere premiate resteranno di proprietà degli Enti, cui sono intestati i premi in palio.

Art. 5 — Ogni opera dovrà essere segnata col nome cognome ed indirizzo del partecipante, dovrà anche essere indicato il prezzo di cessione in caso di vendita.

Sul prezzo dell'opera venduta e sui premi la «Pro Loco» deterrà il 10 per cento.

Art. 6 — La «Pro Loco» non assume, pur assicurando una buona custodia delle opere, alcuna responsabilità per eventuali furti, smarrimenti o qualsiasi altro danno.

Art. 7 — La scheda di partecipazione alla Mostra dovrà pervenire non oltre il 1.o Settembre.

La consegna delle opere dovrà avvenire dal 1 al 10 Settembre.

Art. 8 — La Mostra è dotata dei seguenti premi:

1 PREMIO: L. 100.000
2 PREMIO: L. 50.000
3 PREMIO: L. 30.000

Sono in palio inoltre altri premi messi a disposizione da Enti e privati.

A tutti i partecipanti sarà rilasciato un diploma di partecipazione.

Art. 9 — La firma apposta alla scheda di notifica indica l'accettazione del presente regolamento in ogni sua parte.

Art. 10 — Tutte le comunicazioni dovranno essere dirette alla: Associazione Turistica Pro «Adragna - Carboi» Corso Umberto, 167 - Sambuca di Sicilia (Agrigento).

Art. 11 — La Giuria è così composta:

Prof. Gianbecchina, pittore
Prof. S. Cantone, direttore di Kronion
Prof. A. Rossi, critico d'arte
Franco La Barbera, Presidente Pro Loco
Prof. R. Sorrentino, pittore
Tresca Giuseppe, Sindaco di Sambuca di Sicilia

Art. 12 — La Mostra avrà luogo a Sambuca di Sicilia (Agrigento) dal 20 settembre - al 4 ottobre, nei locali del «Salone Primavera».

La Commissione Artistica

Sarà rifatta la rete fognante

Finanziato dal Ministero dei Lavori Pubblici un primo stralcio di opere per un importo di 120 milioni

di Franco La Barbera

La Segreteria della D.C. di Sambuca ci informa di avere ricevuto da parte del Sen. Molinari, il seguente telegramma:

Lieto comunicare che Ministro Lavori Pubblici habet disposto concessione contributo statale sensi legge 634 su spesa 120 milioni occorrente per costruzione rete idrica et fognatura stop. Cordiali saluti.

Senatore Molinari

Analogo comunicato ha emesso il Comune di Sambuca:

« Siamo lieti di informare la cittadinanza che, in seguito ad espresso incarico da noi conferito all'on.le Senatore Molinari, abbiamo ricevuto da Questi il seguente telegramma: « Roma 10-8-'61 - Lieto comunicare che Ministro Lavori Pubblici habet disposto concessione contributo statale sensi legge 634 su spesa 120 milioni occorrente per la costruzione rete idrica et fognatura stop. Cordiali saluti. Senatore Molinari ».

Quest'Amministrazione, ringraziando, ha così risposto: « Nome mio personale, amministratori et cittadinanza porgo sentiti ringraziamenti suo gentile interessamento per concessione contributo statale 120 milioni costruzione fognatura stop Sindaco Tresca ».

Il progetto generale per la ricostruzione (e non costruzione) di tutta la rete fognante è stato redatto dall'ing. prof.re Vito Giambalvo, docente nell'Università di Palermo. La spesa complessiva prevista è di 220 milioni, di cui 185 per la fognatura 30 per l'impianto di depurazione e 5 per l'impianto di chiarificazione.

Per quanto riguarda la fognatura lo sviluppo dei canali da costruire è di metri 22.937. La superficie scolante dell'intero bacino è di circa 56 ettari. La quantità di acqua che affluirà alla fognatura, in regime di piena è di litri 5.123 al secondo.

La predetta superficie è divisa in tre zone scolanti:

I ZONA: comprende il bacino Vassalli, il bacino Belvedere, il bacino Pisciaro, il bacino S. Antonio e quello del Bevaio Amaro.

II ZONA: comprende i bacini di Via Monarchia e di Santa Lucia.

III ZONA: comprendente i bacini di Via Torre e di Via Infermeria.

Le acque provenienti dalla I zona, che si estende per circa 38 ettari, vengono raccolte da un collettore principale che si sviluppa ad Est ed Ovest lungo la strada Comunale e la Sambuca-Pandolfina, con una portata in regime di piena di litri 3. 394 al secondo.

Le acque della II zona, che si sviluppa per circa 17 ettari, vengono raccolte da un collettore principale che si sviluppa da Sud a Nord, lungo la strada Sella-Misilbesi, con una portata massima, in regime di piena, di 1.507 litri secondo.

I collettori principali della prima e della seconda zona confluiscono allo incrocio della strada Sella-Misilbesi-Sambuca-Pandolfina. Da questo punto origina un emissario, denominato Serrone, la cui portata è di 4.931 litri al secondo.

La III zona scolante si estende per circa 2 ettari e le acque che vengono convogliate nel collettore emissario Bocceria, che si svolge lungo il torrente omonimo, con una portata di 192 litri al secondo.

L'emissario Serrone si sviluppa a breve distanza e quasi parallelo alla SS 188, che porta a Misilbesi, e le acque vanno a finire nell'impianto di depurazione.

Il collettore Bocceria si sviluppa lungo la vicinale Cozzo

(segue in 4.a pag.)

Autobus per Adragna

Giorno 11 agosto è entrato in funzione il servizio di autobus, della Ditta Gallo di Palermo, Sambuca-Adragna. L'autobus in partenza da Sambuca, da piazza della Vittoria, fa capolinea in Adragna alla Castellana.

L'orario delle corse è il seguente:
Da Sambuca: ore 7; 9,30; 14,30; 18,30
Da Adragna: ore 5,30; 8; 12,20; 17,30.

Il signor Giarratano espleta le funzioni di autista- bigliettaio.

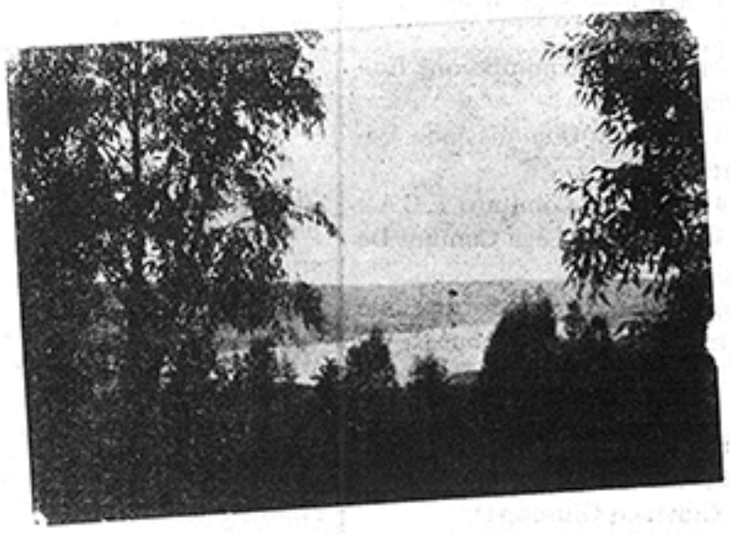

Il Lago Carboi visto dal bosco della grande montagna
(Foto Incardona)