

Circolo Culturale del Castello (aderente all'ANSPI) Pietramologana

10° Concorso Fotografico Nazionale "Valle del Taro" - Trofeo "Leonida Leoncini" a tema Bosco e sottobosco

Patrocinio UIF 9/92 - ER

REGOLAMENTO

- 1.- Il concorso è aperto a tutti i fotoamatori residenti in Italia.
- 2.- Il concorso, a tema obbligato, "Bosco e sottobosco" si articola su una sezione: a) stampe a colori.
- 3.- Non possono essere presentate più di tre opere (lato maggiore fra i 20 e i 40 cm.), recante a tergo titolo, generalità dell'autore, anno di realizzazione, numero progressivo.
- 4.- Opere e quote di partecipazione (L. 10.000 per autore) dovranno pervenire entro la data prevista a: CIRCOLO CULTURALE del CASTELLO, 43040 Pietramologana GHIARE di BERVETO (PR), Tel. 0525/61908 od essere consegnate «brevi manu» presso la sede del Circolo stesso nei giorni festivi.
- 5- Pur impegnandosi alla massima diligenza, il Circolo non assume alcuna responsabilità in caso di ritardo, deterioramento, furto delle opere durante tutte le fasi del concorso.
- 6- Il concorso è valido per la statistica UIF.

CALENDARIO

Scadenza per la presentazione: **13 settembre 1992.**

Premiazione: domenica **20 settembre**, ore 10.30 in Pietramologana.

I primi tre classificati saranno avvisati tempestivamente per telefono. L'esito del concorso sarà pubblicato sulla stampa locale e sul periodico nazionale «Gazzettino Fotografico».

GIURIA E PREMI

Marco PELLEGRÌ (Presidente Accademia Nazionale Belle Arti, architetto).

Luigi MALIZIA, critico fotografico.

Paolo GAMBETTA, fotografo professionista. Segretaria: Maria Pesci.

* * *

- **Primo classificato:** Trofeo « Leonida Leoncini»

- **Secondo classificato:** Targa personalizzata

- **Terzo classificato:** Targa personalizzata

Premi in materiale fotografico a tutti gli autori meritevoli di segnalazione.

MOSTRA FOTOGRAFICA

Tutte le fotografie partecipanti al concorso saranno esposte nell'ormai tradizionale mostra, allestita nella sede del Circolo (ex chiesa parrocchiale di Pietramologana, sec. XI) che sarà inaugurata il giorno stesso della premiazione, 20

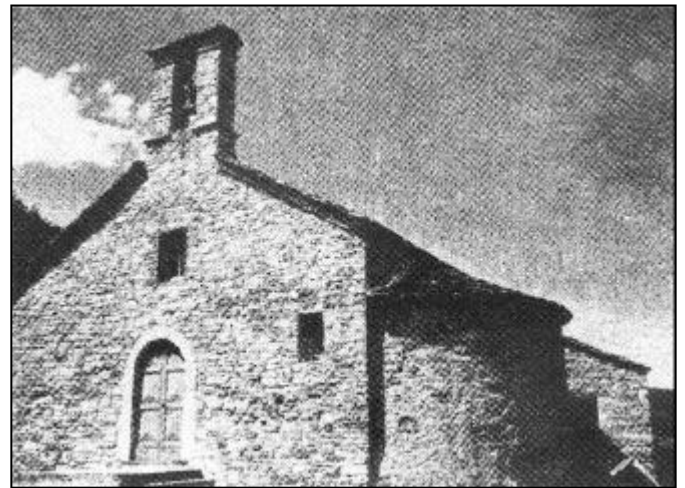

L'antica chiesetta fora sede del "Circolo Culturale" dopo il restauro

settembre e chiusa il 27 settembre 1992.

Contemporaneamente sarà aperta anche la **mostra di documentazione storica** del compianto Presidente prof. Leoncini.

SCHEDA DI PARTECIPAZIONE

Cognome

Nome

Residente a

Prov..... Cap.....

Via..... Tel.....

Eventuale circolo di appartenenza

Quota inviata a mezzo.....

Elenco delle fotografie presentate:

N.	TITOLO	STAMPE COLORE		GIURIA
		ANNO		
1
2
3

Si chiede la restituzione: SI NO
a mezzo.....

Le stampe dovranno essere numerate come da elenco. Si prega di scrivere in stampatello.

Data..... Firma.....